

GHISOLFA

**ACOUSTIC SOFA
AND ARMCHAIR**

**DESIGN
RAFFAELLA MANGIAROTTI**

The logo for STIMEX features the brand name in a bold, black, serif font. To the right of the text is a red, curved graphic element that resembles a stylized swoosh or a partial arc, tapering to a point on the right side.

STIMEX



Ghisolfa, high back armchair / Poltrona alta

Lounging | Ghisolfa design by Raffaella Mangiarotti



Ghisolfa, high back sofa / Divano alto

Lounging | Ghisolfa design by Raffaella Mangiarotti



Ghisolfa

Awards / Premi:

Winner of 2019 GOOD DESIGN® Award - Chicago 2019
Winner of NYCxDESIGN Awards - New York 2019
Honoree Best of Year Awards - New York 2019

- EN Ghisolfa is a range of seating created for individual moments or private sharing. The high back armchair or the sofa when coupled at the front emphasize even more the privacy effect and a real protected area. The thickness of the quilted padding and the fabric cover foster a feeling of sound isolation so Ghisolfa are ideal for informal meetings and conversations in total comfort. A low version more suitable for group meetings or conversation areas is also available.
- IT Ghisolfa è una famiglia di sedute creata per momenti individuali o per una condivisione privata. Nella configurazione poltrona o divano alti contrapposti, l'effetto privacy viene ancor più enfatizzato creando una vera e propria area protetta. Rivestita in tessuto, grazie allo spessore dell'imbottito trapuntato, crea un senso di isolamento sonoro: è quindi ideale per meeting e conversazioni informali in totale comfort. È disponibile anche in versione bassa più adatta per meeting di gruppo o aree di dialogo.



EN Ghisolfa is perfect for environments that require privacy and concentration. Ghisolfa with Corvetto side table, recreates a reserved and comfortable workspace. The precious quilting continues under the soft cushions.

IT Ghisolfa è perfetta per ambienti che richiedono privacy e concentrazione. Ghisolfa con il tavolino Corvetto ricrea uno spazio di lavoro riservato e confortevole. La preziosa cannottatura continua sotto i morbidi cuscini.









EN Ghisolfa is welcoming. The cup-shaped back widens above the seat and allows more space to accommodate the body and the arms. The resulting comfort is enriched by the soft cushions.

IT Ghisolfa è accogliente. Il profilo a forma di calice si allarga sopra la seduta per dare più spazio al corpo e all'appoggio delle braccia. Ne deriva un grande comfort, arricchito dai morbidi cuscini.



EN Ghisolfa is acoustic. Thanks to the sound-absorbing properties of the internal foam and the fabric Ghisolfa absorbs the acoustic waves both coming from the surrounding space and produced by the person seated inside. Ghisolfa actually reduces the noises within the environment.

IT Ghisolfa è acustica. Grazie alle proprietà di fonoassorbimento sia della schiuma interna che del tessuto, Ghisolfa è in grado di assorbire le onde acustiche. Sia quelle che provengono dallo spazio circostante che quelle prodotte da chi parla, seduto al suo interno. Questo consente di abbattere radicalmente i rumori di un ambiente.



EN Ghisolfa is intimate.
The high back creates quiet
and cozy spaces even in
open rooms. The armchair
and the sofa can be
frontally coupled to make a
meeting area.

IT Ghisolfa è intima.
Lo schienale alto crea spazi
quieti e raccolti anche in
ambienti open space.
La poltrona e il divano
possono essere accoppiati
frontalmente per creare
delle zone meeting.



EN These configurations are a valid alternative to the traditional dividing walls, offering the great advantage of being movable, light and reconfigurable.

IT Queste configurazioni sono alternative ad una stanza chiusa da pareti, con il grande vantaggio di essere mobili e leggere e riconfigurabili.



EN Ghisolfa is colour.
Its elegant and distinctive
shape characterize the
space where Ghisolfa
is placed. Available in a
variety of fabrics and a
wide range of colours.

IT Ghisolfa è colore.
Ghisolfa ha una forma
elegante e distintiva
capace di caratterizzare
l'ambiente in cui si trova. È
disponibile in diversi tessuti
con una gamma cromatica
molto ampia.



EN Ghisolfa and Monforte together are even more silent. Ghisolfa can be completed with Monforte the sound absorbing mobile partition so to make rooms more intimate.

IT Ghisolfa e Monforte, insieme, sono ancora più silenziosi. Ghisolfa può essere completata dalla parete divisoria fonoassorbente e mobile Monforte per rendere ancora più intimi gli ambienti.



EN Ghisolfa and Monforte can separate work spaces from meeting and relaxation areas.

IT Ghisolfa e Monforte possono separare aree di lavoro da zone meeting e relax.



Ghisolfa, low back armchair / Poltrona bassa

Lounging | Ghisolfa design by Raffaella Mangiarotti



Ghisolfa, low back sofa / Divano basso

Lounging | Ghisolfa design by Raffaella Mangiarotti





EN Ghisolfa low back has such a height that it makes an environment suitable for conversation and relaxation.

IT Ghisolfa nella versione bassa ha una altezza particolare che permette di ricreare ambienti adatti alla conversazione e ad aree di relax.









EN Ghisolfa can be used in public spaces like airport lobbies, hotels, bars, offices, museums, cafes and banks where people work, interact and need privacy.

IT Ghisolfa può essere utilizzata in tutti gli spazi collettivi, hall degli aeroporti, hotel, bar, uffici, musei, caffetterie, banche, in cui si lavora, ci si relaziona con gli altri e si richiede privacy.



Raffaella Mangiarotti

Designer



EN Raffaella Mangiarotti is an architect and designer.

She lives and works in Milan. She both graduated in Architecture and then obtained a PhD in design from the Politecnico di Milano. After working with Marco Zanuso and Francesco Trabucco, she started her career designing innovative products for brands like Whirlpool, Smeg, NEC, Panasonic, Nestlé and Mercedes Benz.

In recent years, she has also specialised in furniture and creative direction working with Woodnotes, Manerba, loc project partners, Serralunga, Skitsch and San Lorenzo. Some of her products are displayed in museums, are part of permanent collections and have received international prizes. Her projects have been exhibited in both personal and collective shows.

IT Raffaella Mangiarotti è architetto e designer.

Vive e lavora a Milano. Studia Architettura e ottiene la laurea e il dottorato in design al Politecnico di Milano.

Dopo aver collaborato con Marco Zanuso e Francesco Trabucco, inizia la sua attività disegnando prodotti innovativi per brand come Whirlpool, Smeg, NEC, Panasonic, Nestlé, Mercedes Benz.

Negli ultimi anni si specializza anche sull'arredo e sulla direzione creativa lavorando con Woodnotes, Manerba, loc project partners, Serralunga, Skitsch, San Lorenzo.

Alcuni suoi prodotti sono esposti nei musei, fanno parte di collezioni permanenti e sono stati premiati a livello internazionale.

I suoi progetti sono stati esposti in esposizioni sia collettive che personali.



Technical details / Dettagli tecnici

Lounging | Ghisolfa design by Raffaella Mangiarotti

EN Ghisolfa is covered with a quilted padding and sound-absorbing fabric. Available in a wide range of colors.

Certifications

Fire retardant coupled velveteen: compliant to class IIM and CA117 fire resistance regulations.

IT Ghisolfa è rivestita con un imbottito trapuntato e il tessuto fonoassorbente. Quest'ultimo è disponibile in un'ampia gamma cromatica.

Certificazioni

Struttura e vellutino ignifugo accoppiato spl: conforme alla normativa ignifuga IIM e a CA117.

Technical details / Dettagli tecnici

Lounging | Ghisolfa design by Raffaella Mangiarotti

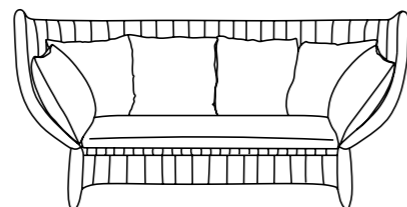
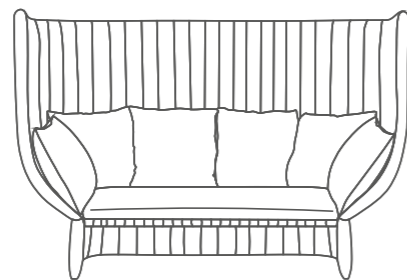
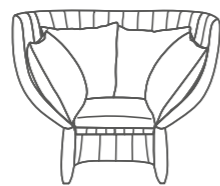
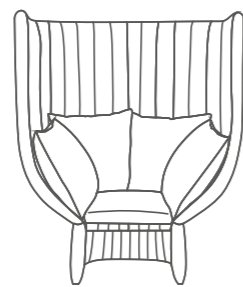

HIGH ARMCHAIR / POLTRONA ALTA:

L. 1260 mm - 49"
D. 880 mm - 35"
H. 1590 mm - 63"

LOW ARMCHAIR / POLTRONA BASSA:

L. 1260 mm - 49"
D. 890 mm - 35"
H. 1010 mm - 40"

HIGH SOFA / DIVANO ALTO:

L. 2210 mm - 87"
D. 890 mm - 35"
H. 1590 mm - 63"

LOW SOFA / DIVANO BASSO:

L. 2210 mm - 87"
D. 890 mm - 35"
H. 1010 mm - 40"

Finishes / Finiture

Fabric Kvadrat, Divina 3

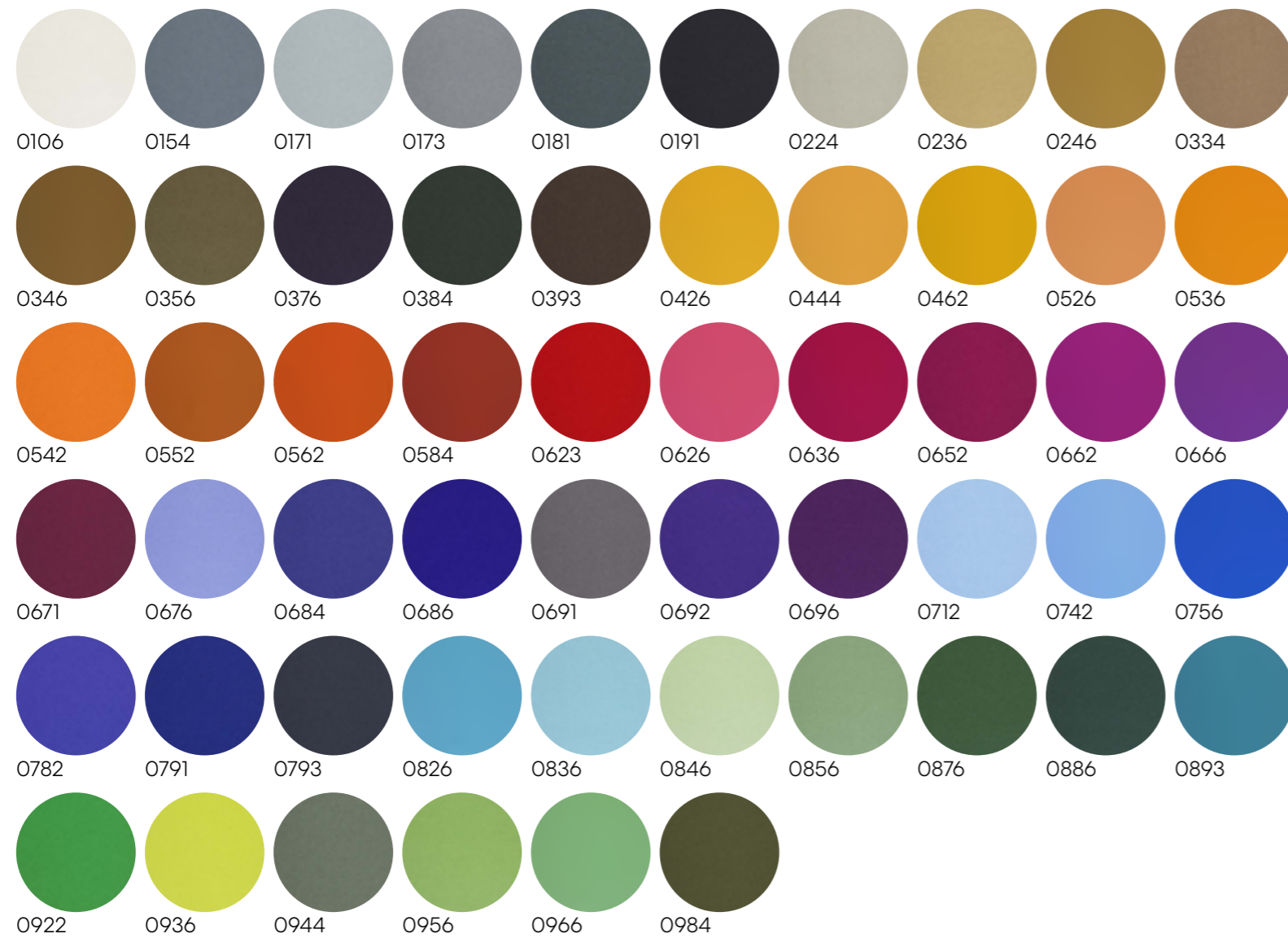

Finishes / Finiture

Fabric Kvadrat, Hero

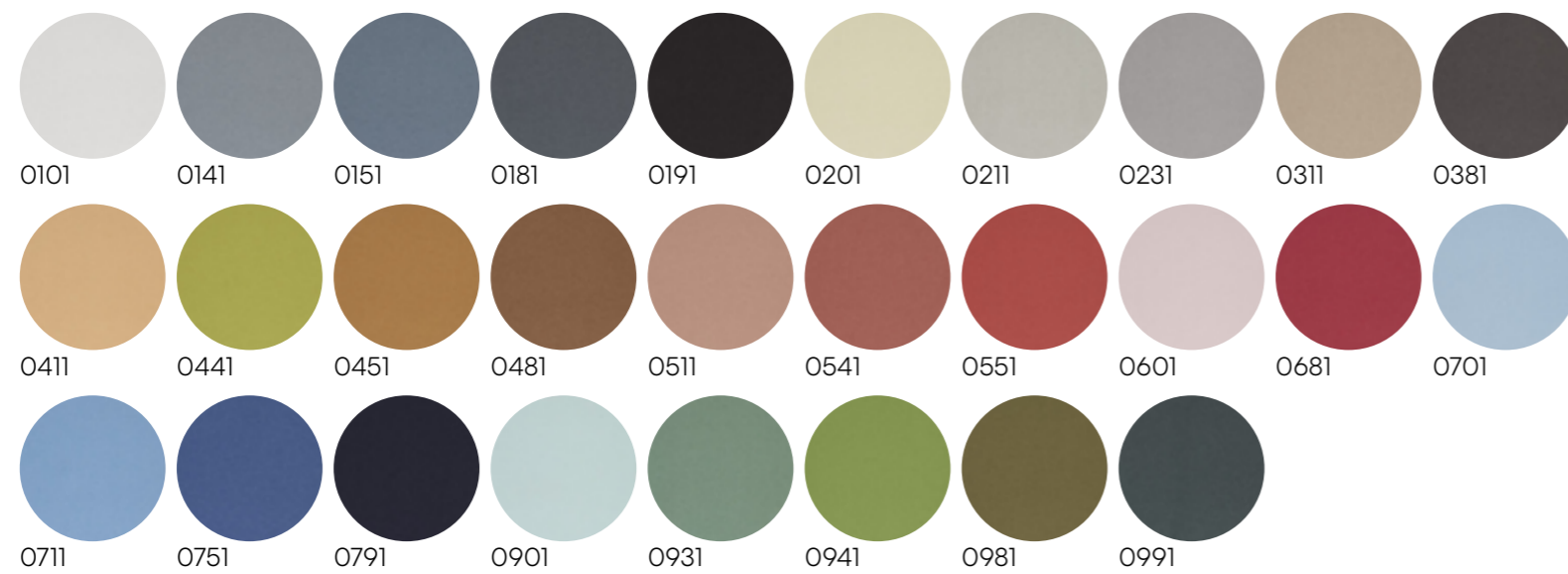

Finishes / Finiture

Fabric Kvadrat, Forest Nap

